

# Comitato per la Salute Mentale di Frosinone

Via Pierluigi da Palestrina  
tel-fax 0775 889054



**Sabato 29 settembre 2007**  
Villa Comunale di Frosinone  
"FAREASSIEME"

i percorsi di cura condivisi  
nell'esperienze del Servizio di  
Salute Mentale di Trento

## SALUTI

Dr. M. Marini *Sindaco del Comune di Frosinone*

Dr. F. Giorgi *Assessore alle Politiche Sociali Provincia di Frosinone*

Dr.ssa D. Pezzi *Presidente Consulta Regionale per la Salute Mentale*

## Interventi

9.00 – 10.00 Dr. Renzo De Stefani Direttore Centro di salute mentale di Trento: **La teoria: i principi del fareassieme nel Servizio di Salute Mentale di Trento**

10.00 – 11.00 Michele Poli, Anna Maria Tarquini, Maria Elena Ghezzi – Utenti e Familiari Esperti Servizio di Salute mentale di Trento **"La pratica: gruppi ama – tavolo di Leopoldo – cicli con i familiari"**

11.00-11.30 Dr. N. Mostarda Direttore S.C. Servizi Socio Sanitari ASL Frosinone: **"L'alleanza tra gli operatori dei servizi di salute mentale e i familiari"**

11.30 – 11.45 pausa

**11.45-12.00 M. Di Folco Presidente CLUB Alcolisti in trattamento Percorsi di formazione**

12.00– 13.00 dibattito

13.00-14.00 Buffet

14.00-14.15 Paolo Iafrate Ass. Oltre l'Occidente **Presentazione Opuscolo**

14.15-14.40 B. Urbini Presidente Diapsigra e A. Cione Presidente Ass.Provinciale di Volontariato "Aurora" **"Progetti di collaborazione tra familiari, volontari e servizi"**

14.40 – 16.00 Gruppi di lavoro per saperne di più: **I Percorsi di cura condivisi – confronto con operatori, familiari e utenti del Servizio di Salute mentale di Trento**

16.00 – 16.30 Discussione plenaria

## Conclusioni

16.30 Dr. A. Torre Direttore Dipartimento Salute Mentale Frosinone

## INTRODUCE E COORDINA

Avv. Antonella Liberatori  
Presidente Associazione Arcobaleno



Grazie al sostegno del **CESV** – Centro Servizi al Volontariato – e all'impegno profuso per facilitare il lavoro in rete delle associazioni di volontariato

*"Fareassieme" è praticabile ovunque, non sono rilevanti tempi e luoghi, bensì il rapporto tra utenti, familiari ed operatori che viene vissuto il più possibile in un clima di collaborazione e di condivisione. In tale modo le esperienze di sofferenze e di vita costituiscono un sapere riconosciuto e una competenza importante che vengono sempre ascoltati, considerati, valorizzati*

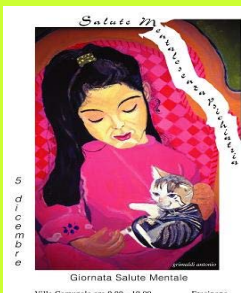

COMITATO PER LA SALUTE MENTALE



AURORA

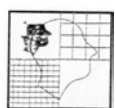

DI.A.PSL.GRA



ASSOCIAZIONE FAMILIARI PER LA SALUTE MENTALE

## CITTA' FUTURA



PROVINCIA DI FROSINONE



COMUNE DI FROSINONE

**UN FUTURO PER NOI**